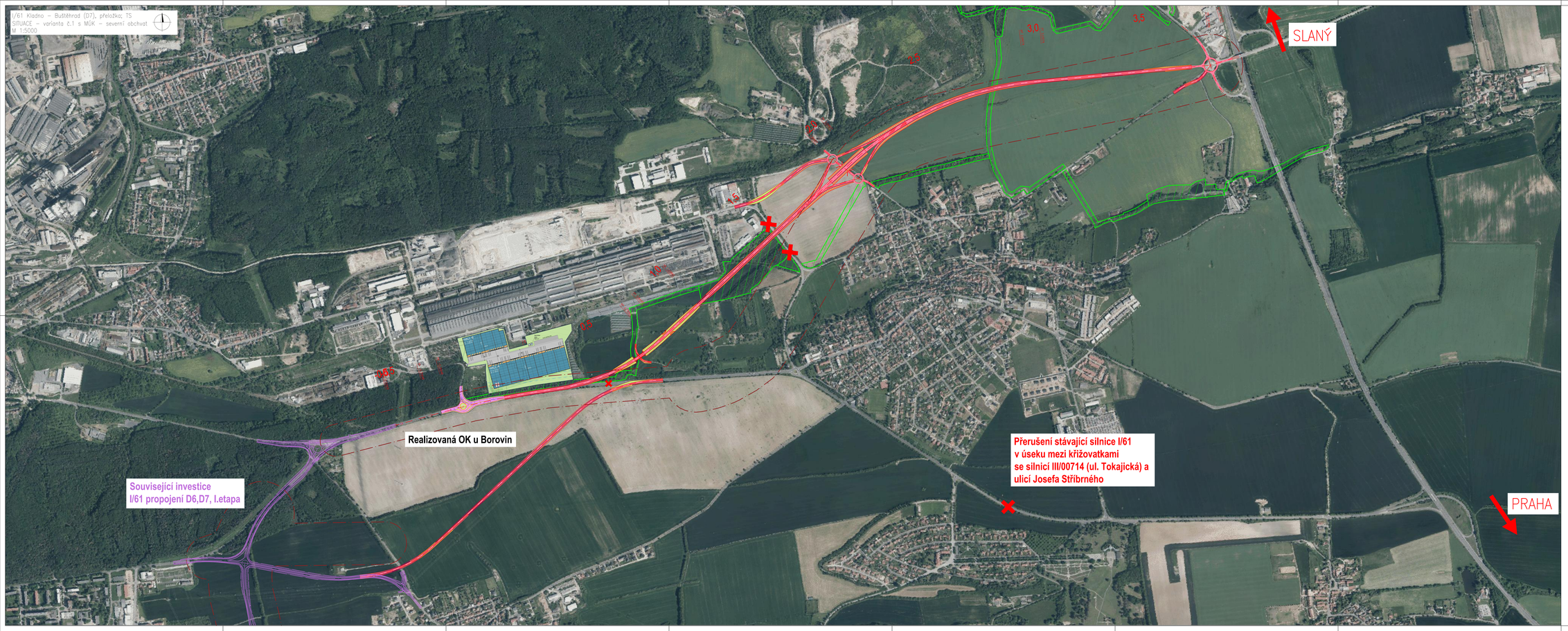

Souřadnicový systém S-JTSK, Výškový systém B.p.v.

Název akce:

I/61 KLADNO - BUŠTĚHRAD (D7), PŘELOŽKA
TECHNICKOEKONOMICKÁ STUDIE

Zadavatel:

ŘEDITELSTVÍ SILNIC A DÁLNIC ČR
Na Pařížské 546/5, 140 00 Praha 4 Nusle

Projektant:

M4 ROAD DESIGN, S.R.O.
M4 Road Design, s.r.o.
Dubská 2245/5, 180 00 Praha 8

Vypracoval:	Zkoumaný projektant:	Zkontrolovat:	
Ing. JAKUB LIBAL	Ing. PAVEL CHROUSTOVSKÝ	Ing. JAN ZAPLETAL	
Část: B. VÝKRESOVÁ ČÁST		Čís. zakázky: 20_003	Čís. paré:
		Stupeň PD: STUDIE	
		Datum: 06/2020	
Název přílohy: SITUACE ORTOFOTO - varianta č.1		Měřítko: 1:5000	Čís. přílohy: 2.3.1
		Formát: 16x A4	

KONCEPT

© Návrh řešení obsažený ve výkresové a textové části je předmětem ochrany dle autorského zákona